LEICA Visus i LW

Technische Daten

Zielfernrohr	**Leica Visus 1–4 x 24 i LW Glänzend** **Leica Visus 1–4 x 24 i LW Matt**
Produkt-Bestell-Nr.	55 000 Glänzend 55 100 Matt 55 101 Matt mit Schiene
Lieferumfang	ZF-Schutzkappen für Okular und Objektiv, Reinigungstuch, Batterie
Objektivdurchmesser	24 mm
Vergrößerungsbereich	1- bis 4-fach
Zoomfaktor	4-fach
Sehfeld bei max. Vergrößerung (m/100 m)	10 m
Sehfeld bei min Vergrößerung (m/100 m)	37 m
Augenabstand	100 mm
Austrittspupille	6 - 15,3 mm
Parallaxe	100 m
Dioptrienausgleich	–4/+3 dpt
Vergütung	AquaDura®-Vergütung
Transmissionsgrad	TD/ TN ≥ 93 %
Mittelrohrdurchmesser	30 mm
Verstellung Treffpunktlage (Höhe x Seite)	1 Klick = 1 cm /100 m (≈ 1/3 MOA), 180 x 180 cm
Filtergewinde, objektivseitig	M 28 x 0,75 mm
Länge	270 mm
Gewicht	ohne Schiene: 480 g
	mit Schiene: 520 g
Wasserdichtigkeit	druckwasserdicht bis 4 m Wassertiefe, stickstoffgefüllt
Absehen	L-4a
Absehenbeleuchtung	ja, tageslichttauglicher Leuchtpunkt in 9 Stufen, dimmbar
Abschaltautomatik	3 min, ± 70°
Einschaltautomatik	ja, Aktivierung durch Lage und/oder Bewegung
Batterie	1 x CR 2032

Leica Camera AG | Am Leitz-Park 5 | 35578 Wetzlar | Telefon +49 (0) 6441-2080-0 | Telefax +49 (0) 6441-2080-333 | info@leica-camera.com | www.leica-camera.com

LEICA Visus i LW

Technische Daten

Zielfernrohr	**Leica Visus 2.5-10 x 42 i LW Glänzend** **Leica Visus 2.5-10 x 42 i LW Matt**	**Leica Visus 3-12 x 50 i LW Glänzend** **Leica Visus 3-12 x 50 i LW Matt**
Produkt-Bestell-Nr.	56 000 Glänzend 56 100 Matt 56 101 Matt mit Schiene	59 040 Glänzend 57 100 Matt 57 101 Matt mit Schiene
Lieferumfang	ZF-Schutzkappen für Okular und Objektiv, Reinigungstuch, Batterie	ZF-Schutzkappen für Okular und Objektiv, Reinigungstuch, Batterie
Objektivdurchmesser	42 mm	50 mm
Vergrößerungsbereich	2,5- bis 10-fach	3- bis 12-fach
Zoomfaktor	4-fach	4-fach
Sehfeld bei max. Vergrößerung (m/100 m)	3,9 m	3,2 m
Sehfeld bei min Vergrößerung (m/100 m)	14,5 m	11,5
Augenabstand	100 mm	100 mm
Austrittspupille	14 - 4,2 mm	14,9 - 4,1 mm
Parallaxe	100 m	100 mm
Dioptrienausgleich	–4/+3 dpt	–4/+3 dpt
Vergütung	AquaDura®-Vergütung	AquaDura®-Vergütung
Transmissionsgrad	TD/ TN ≥ 90 %	TD/ TN ≥ 90 %
Mittelrohrdurchmesser	30 mm	30 mm
Verstellung Treffpunktlage (Höhe x Seite)	1 Klick = 1 cm /100 m (≈ 1/3 MOA), 180 x 180 cm	1 Klick = 1 cm /100 m (≈ 1/3 MOA), 180 x 180 cm
Filtergewinde, objektivseitig	M 46 x 0,75 mm	M 52 x 0,75 mm
Länge	324 mm	340 mm
Gewicht	ohne Schiene: 520 g	ohne Schiene: 620 g
	mit Schiene: 550 g	mit Schiene: 660 g
Wasserdichtigkeit	druckwasserdicht bis 4 m Wassertiefe, stickstoffgefüllt	druckwasserdicht bis 4 m Wassertiefe, stickstoffgefüllt
Absehen	4a	4a
Absehenbeleuchtung	ja, tageslichttauglicher Leuchtpunkt in 9 Stufen, dimmbar	ja, tageslichttauglicher Leuchtpunkt in 9 Stufen, dimmbar
Abschaltautomatik	3 min, ± 70°	3 min, ± 70°
Einschaltautomatik	ja, Aktivierung durch Lage und/oder Bewegung	ja, Aktivierung durch Lage und/oder Bewegung
Batterie	1 x CR 2032	1 x CR 2032

Leica Camera AG | Am Leitz-Park 5 | 35578 Wetzlar | Telefon +49 (0) 6441-2080-0 | Telefax +49 (0) 6441-2080-333 | info@leica-camera.com | www.leica-camera.com

LEICA Visus i LW

Abmessungen

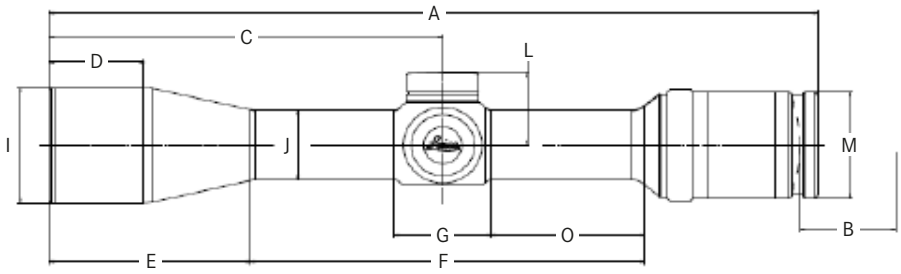

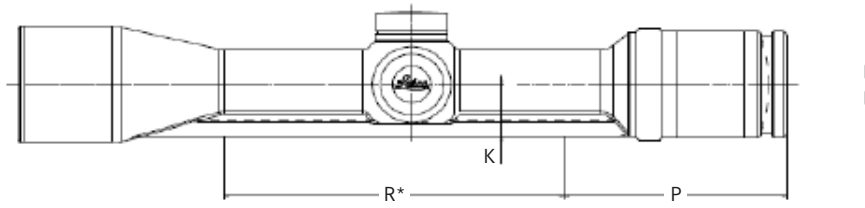

	Leica Visus 2.5-10 x 42 i LW ohne/mit Schiene	**Leica Visus 3-12 x 50 i LW** ohne/mit Schiene
A	319 mm	335 mm
B	91 mm	91 mm
C	163 mm	177 mm
D	39 mm	53 mm
E	- -	99 mm
F	E+F: 164 mm	164 mm
G	40 mm	40 mm
I	50 mm	57 mm
J	30 mm	30 mm
K	22 mm	23 mm
L	31 mm	31 mm
M	46 mm	46 mm
O	64 mm	63 mm
P	92 mm	92 mm
R*	141 mm	141 mm

*nutzbare Schienenlänge

Leica Camera AG | Am Leitz-Park 5 | 35578 Wetzlar | Telefon +49 (0) 6441-2080-0 | Telefax +49 (0) 6441-2080-333 | info@leica-camera.com | www.leica-camera.com